

¡Bienvenidos!

“Desarrollo de Capacidades para la Indagación Colaborativa en Red”

Café del Mundo

CiAE
CENTRO DE INVESTIGACIÓN
AVANZADA EN EDUCACIÓN
UNIVERSIDAD DE CHILE

 UNIVERSIDAD DE CHILE
INSTITUTO DE ESTUDIOS
AVANZADOS EN EDUCACIÓN **iE**

 **ESCUELAS
CHILE**

30 AÑOS | agcidChile
COOPERACIÓN PARA EL DESARROLLO

- Dr. Mauricio Pino-Yancovic
- Nicole Bustos
- Fernanda Correa
- Josefina De Ferrari
- Catalina Zúñiga



Objetivo de la sesión:

Presentación y retroalimentación los proyectos de Indagación Colaborativa en Red.

Objetivos específicos:

- Presentación por equipo el desafío común, la pregunta de indagación, el plan de acción, resultados y proyecciones.
- Retroalimentación los proyectos de Indagación Colaborativa entre equipos de red.

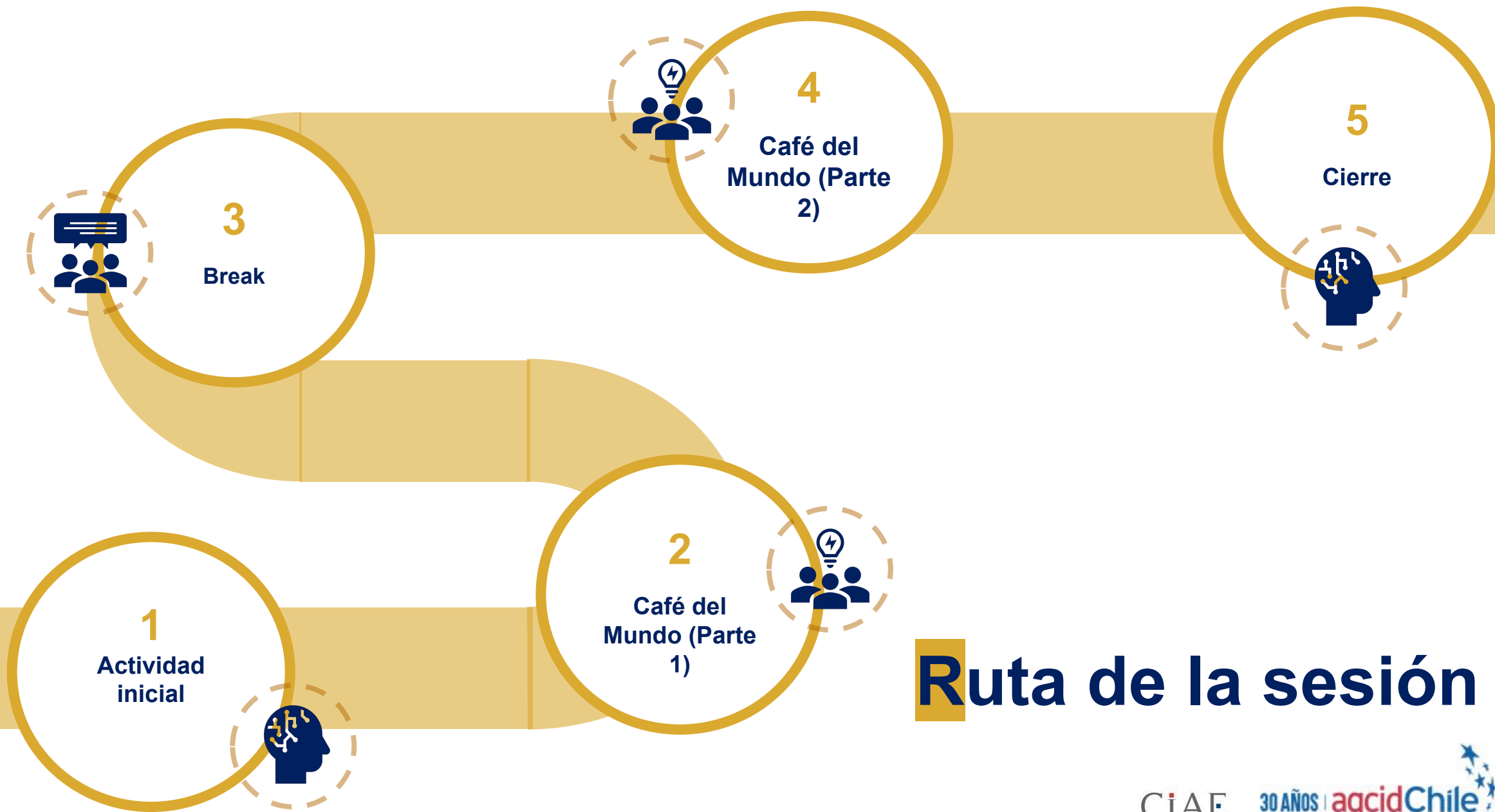

Ruta de la sesión

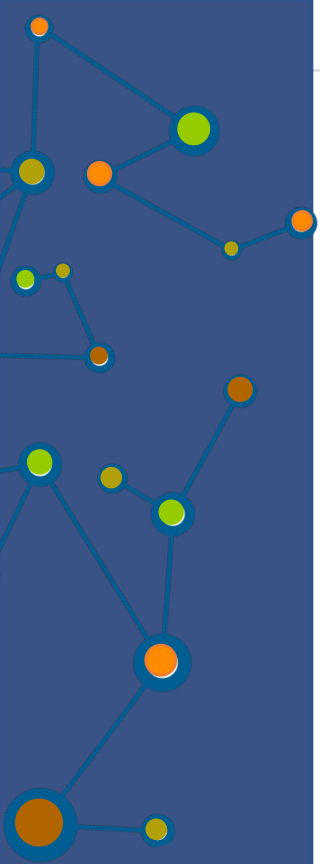

1

Actividad inicial





Ejercicio de centramiento y gratitud

¿Qué hicimos la sesión anterior y entre sesiones?

- Se expusieron los principales resultados de la pregunta de reflexión individual (Fase 2).
- Se trabajó en equipos de indagación para conocer los resultados de la socialización de los proyectos de indagación con docentes.
- Se establecieron proyecciones del trabajo realizado dentro de sus establecimientos.
- Se evaluó el curso en torno a las siguientes preguntas: ¿Qué fue lo más positivo de haber realizado este curso? ¿Qué ha sido lo más significativo de trabajar con otros profesionales en mi equipo de indagación?
- Se organizó por equipos de indagación la presentación para el Café del Mundo.

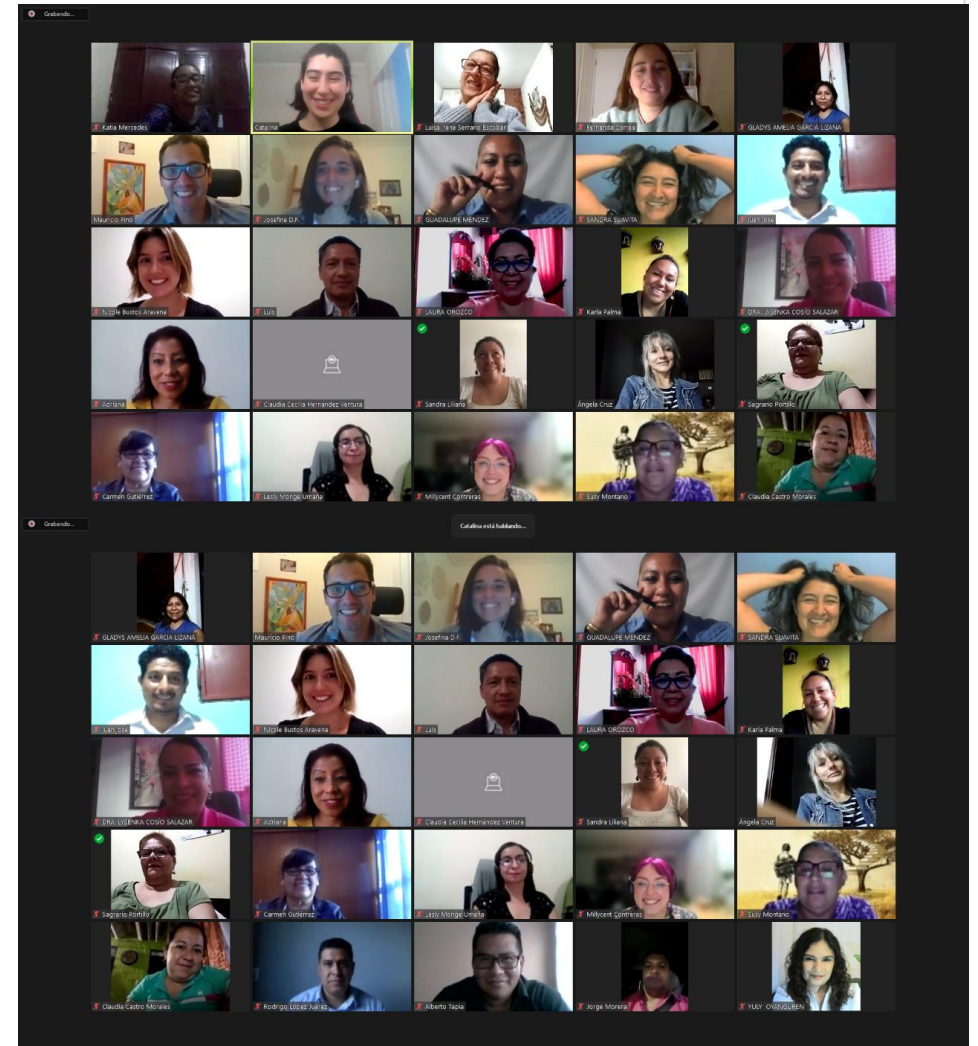

Indagación Colaborativa en Red



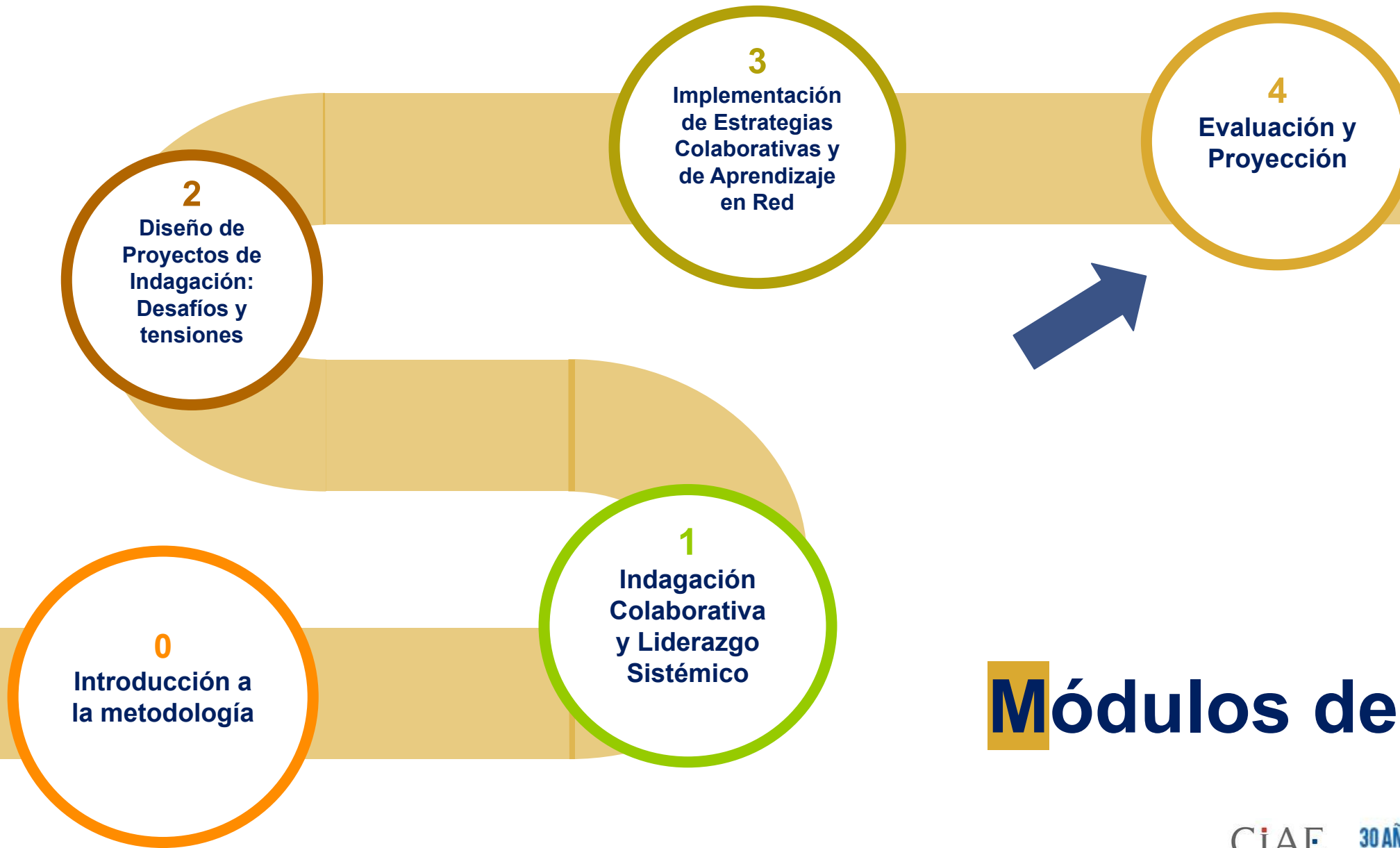

Módulos del Curso

Criterios de Evaluación

Calificaciones de Actividad de Preguntas de Reflexión Individual

A partir de la evaluación de estos dos criterios, las calificaciones serán: **Reprobado, Aprobado y Aprobado de manera destacada**

- **Reprobado:** No responden 2 o 3 preguntas.
- **Aprobado:** No responden 1 pregunta o responden las 3 fuera del tiempo asignado. Responden pregunta de reflexión en menos de 200 palabras.
- **Destacado:** Responden todas las preguntas en los tiempos asignados.

Las/os participantes que no han enviado su primera y/o segunda actividad individual, pueden aprobar el curso pero no optarán por la calificación de **destacado**.

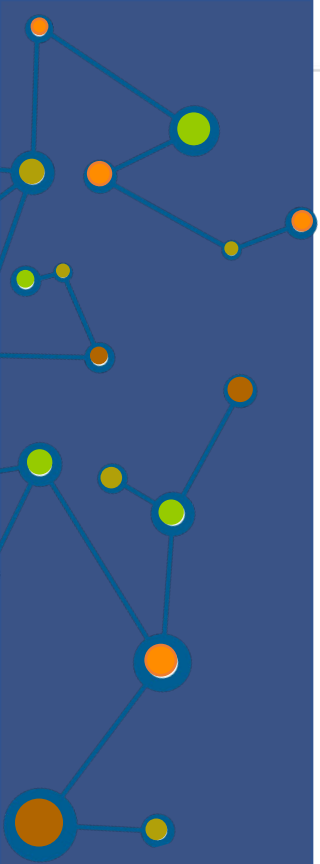

2

Café Del Mundo



Instrucciones Café del Mundo

- Cada equipo tendrá **15 minutos** para presentar sus proyectos de indagación colaborativa.
- Una vez terminada la presentación, un representante de otro equipo retroalimentará el proyecto en un máximo de **4 minutos**.
- Se realizará un break una vez expongan los dos primeros equipos de indagación.
- El orden de exposición es el siguiente:

Presentación y Retroalimentación

Presenta:
Las Abejas
Latinoamericanas
(15 min.)

Retroalimenta:
Emocionalmente
Comprometidos
(5 min.)



Presenta:
Emocionalmente
Comprometidos
(15 min.)

Retroalimenta:
Arcoiris Alojatogua
del Norte
(5 min.)

Receso 10 minutos.

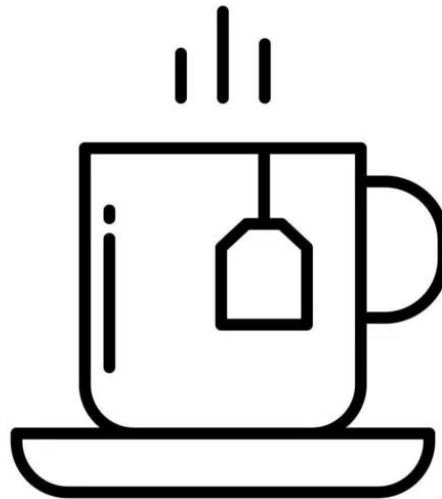

Presentación y Retroalimentación

Presenta:
Arcoiris Alojatogua
del Norte
(15 min.)

Retroalimenta:
Iniciativa
Ecumexco
(5 min.)



Presenta:
Iniciativa
Ecumexco
(15 min.)

Retroalimenta:
Las Abejas
Latinoamericanas
(5 min.)

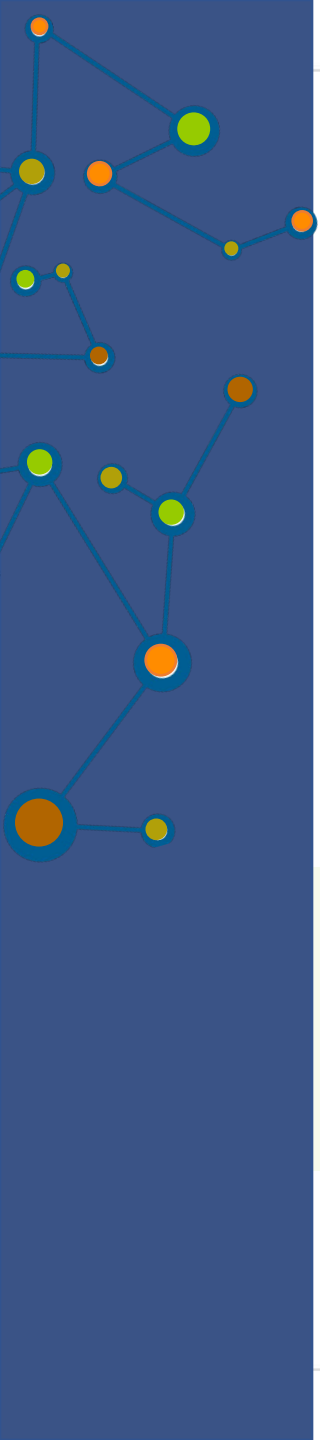

3

Cierre



Actividad en Mentí

¿Qué le regalaría a su equipo de indagación?

un agradecimiento aplauso
una artesanía de mi país
café de grano
un abrazo fraterno agradecimiento
las gracias totales gracias totales
 amistad abrazos y aplausos
una flor y un abrazo
tranquilidad y optimismo
 escudo nacional llavero
una rosa de agradecimient



Grabando... Catalina está hablando...

1/2

1/2

Finalizar

Encuesta de Satisfacción



¡Gracias por su atención!

CiAE

CENTRO DE INVESTIGACIÓN
AVANZADA EN EDUCACIÓN
UNIVERSIDAD DE CHILE



UNIVERSIDAD DE CHILE
INSTITUTO DE ESTUDIOS
AVANZADOS EN EDUCACIÓN **IE**



**ESCUELAS
CHILE**

30 AÑOS | **agcidChile**

COOPERACIÓN PARA EL DESARROLLO